

CRONOGRAMA FÍSICO - FINANCEIRO

| PROJETO: POSTO DE SAÚDE DA FAMÍLIA - CAMPO DE BURACO | | | | | | | |
|--|--|-------------------|----------------------|---------------------|---------------------|--------------------|---------------------|
| MUNICÍPIO: CUMARU | | | | | | | |
| ITEM | DISCRIMINAÇÃO DOS SERVIÇOS | VL. TOTAL | Mês 1 | Mês 2 | Mês 3 | Mês 4 | Mês 5 |
| 1.0 | INSTALAÇÕES PROVISÓRIAS | 16.837,00 | 16.837,00 100,00% | - | - | - | - |
| 2.0 | SERVIÇOS PRELIMINARES | 6.033,47 | 6.033,47 100,00% | - | - | - | - |
| 3.0 | INFRAESTRUTURA | 2.937,79 | 2.937,79 100,00% | - | - | - | - |
| 4.0 | ALVENARIA | 1.624,51 | 1.624,51 100,00% | - | - | - | - |
| 5.0 | COBERTURA | 7.940,67 | - | 3.970,34 50,00% | 3.970,34 50,00% | - | - |
| 6.0 | ESQUADRIAS | 15.465,73 | - | 3.866,43 25,00% | 3.866,43 25,00% | 3.866,43 25,00% | 3.866,43 25,00% |
| 7.0 | PISO | 7.709,90 | - | - | 3.854,95 50,00% | 3.854,95 50,00% | - |
| 8.0 | REVESTIMENTO | 15.156,56 | - | - | 6.062,62 40,00% | 6.062,62 40,00% | 3.031,31 20,00% |
| 9.0 | TETO | 2.625,02 | - | - | 2.625,02 100,00% | - | - |
| 10.0 | PINTURA | 7.538,93 | - | - | - | 3.769,47 50,00% | 3.769,47 50,00% |
| 11.0 | INSTALAÇÕES ELÉTRICAS/DADOS E VOZ | 9.643,94 | - | - | - | 3.857,58 40,00% | 5.786,37 60,00% |
| 12.0 | INSTALAÇÕES HIDROSSANITÁRIAS(REDES DE ÁGUA, ESGOTO E ÁGUAS PLUVIAIS) | 2.827,38 | - | 2.827,38 100,00% | - | - | - |
| 13.0 | APARELHOS, METAIS E BANCAS | 3.513,64 | - | - | - | 702,73 20,00% | 2.810,91 80,00% |
| 14.0 | DIVERSOS | 3.110,96 | - | - | - | - | 3.110,96 100,00% |
| TOTAL | | 102.965,52 | 27.432,78 | 10.664,15 | 20.379,36 | 22.113,78 | 22.375,45 |

 Kleber Viana
 Engenheiro Civil
 CREA 027/15-D-PE

| | | | | | | |
|----------------------|--|--------|--------|--------|--------|---------|
| Cronograma Acumulado | | 26,64% | 37,00% | 56,79% | 78,27% | 100,00% |
|----------------------|--|--------|--------|--------|--------|---------|

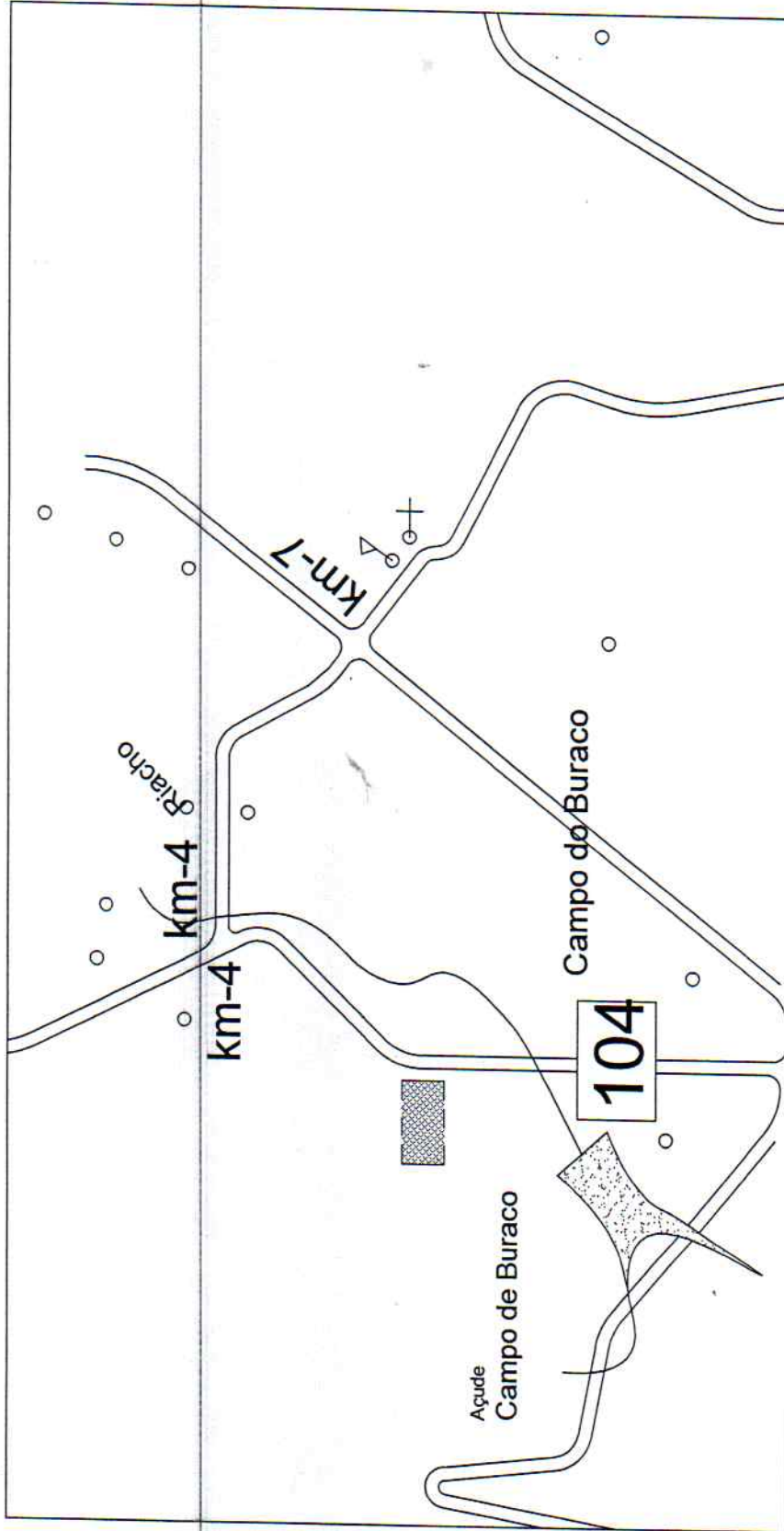

 Míchel Wama Mena Telles
 Ingeniero Civil
 CREA 027115-D-PE



PLANTA DE SITUAÇÃO



Niobei Viana Aguiar Telles
 Engenheira Civil
 CREA 021115-D-PE

| | | | |
|--|--|--|-----------|
|  PREFEITURA MUNICIPAL DE CUMARU - PE | |  | |
| <small>COMUNICADO Nº 108/2017</small> PROPOSTA PARA REFORMA DO POSTO DE SAÚDE DA FAMÍLIA - PSF - CAMPO DE BURACO | | <small>PROPRIETÁRIO</small> PREFEITURA MUNICIPAL DE CUMARU SECRETARIA DE SAÚDE | |
| <small>LOCAL</small> SÍTIO RIACHO DE CAMPO DE BURACO, CUMARU - PE | | <small>ETAPA</small> PROJETO BÁSICO DE ARQUITETURA | |
| <small>CONTEÚDO</small> PLANTA DE SITUAÇÃO | | | |
| <small>ARQUITETA</small> MALZA NERI PEREIRA - CAU: AS2133-7 | | <small>DATA</small> JUNHO /2017 | |
| <small>ABRANGÊNCIA</small> PSF CAMPO DE BURACO CUMARU_JUNHO_2017 | | <small>ESCALA</small> 1:5000 | |
| | | | Nº: 01/11 |

OLHO D'ÁGUA →
DE FIGUEIRA

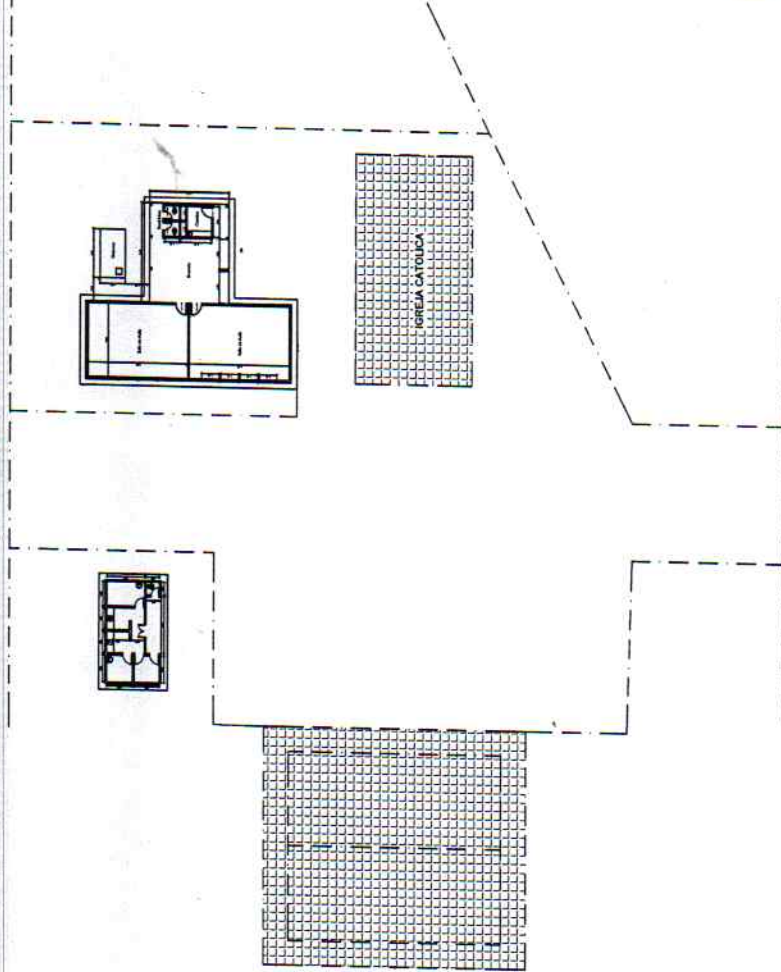

CUMARU →

Michael Pereira
CREA 02719-D-PE
Engenheiro Civil
R. 1011/1012



PREFEITURA MUNICIPAL DE CUMARU - PE

| | |
|--|--|
| OBJETIVO: PROPOSTA PARA REFORMA DO POSTO DE SAÚDE DA FAMÍLIA - PSF - CAMPO DE BURACO | |
| LOCAL: SÍTIO CAMPO DE BURACO, CUMARU - PE | PROJETADO: PREFEITURA MUNICIPAL DE CUMARU SECRETARIA DE SAÚDE |
| ETAPA: PROJETO BÁSICO DE ARQUITETURA | |
| CONTEÚDO: PLANTA DE LOCALIZAÇÃO | |
| ÁREA COBERTA: | |
| ARQUITETA: MAIZA NERI PEREIRA - CAU: AS2133-7 | DATA: JUNHO /2017 |
| ARQUIVO CAD: PSF CAMPO DE BURACO_CUMARU_JUNHO_2017 | ESCALA: 1:250 |



maizamer@maizamer.com
31 399760379 - 31 397617439

PRANCHAS:

02/11

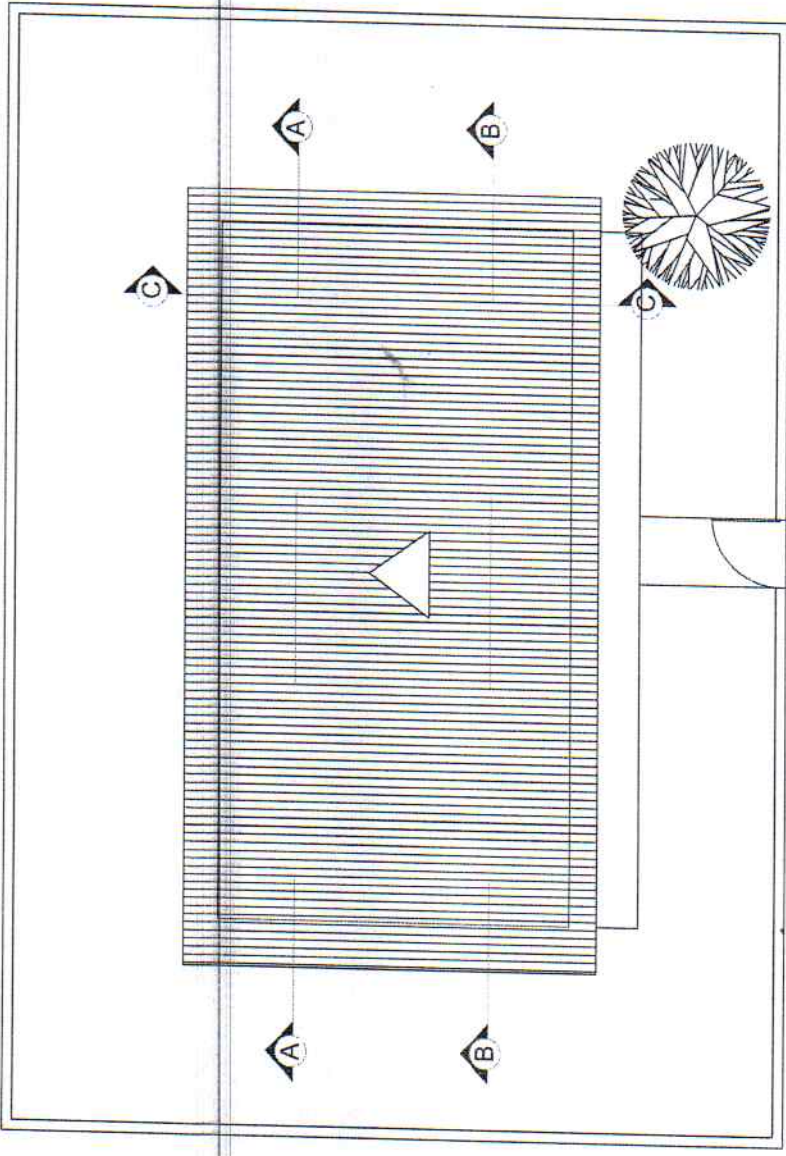

PLANTA BAIXA PSF CAMPO DE BURACO
 LEVANTAMENTO MN ARQUITETURA
 ÁREA DE COBERTA 67,95M²
 ESC. 1/50

OBSERVAÇÕES GERAIS

- A. Proceder revisão em toda parte elétrica e hidráulica;
- B. Proceder revisão em toda coberta, substituir telhas cerâmicas e madeiramentos danificados com reaproveitamento de 50%;
- C. Fazer melhorias no local onde está instalado a caixa d'água de 10000 na área superior do WC e fazer local para instalação da caixa de 50000 semi enterrada;
- D. Todas as medidas estão em metro e deverão ser conferidas no local;
- E. Rampar pequenos desníveis intemos (f=8,33%);
- F. Instalar bomba d'água para auxiliar no fluxo da água de uma caixa para a outra.

| | | | |
|---|--|--|--|
| | | PREFEITURA MUNICIPAL DE CUMARU - PE | |
| CORPUS/PROJ: PROPOSTA PARA REFORMA DO POSTO DE SAÚDE DA FAMÍLIA - PSF - CAMPO DE BURACO | | PROPRIETÁRIO: PREFEITURA MUNICIPAL DE CUMARU SECRETARIA DE SAÚDE | |
| LOCAL: SÍTIO CAMPO DE BURACO, CUMARU - PE | | ETAPA: PROJETO BÁSICO DE ARQUITETURA | |
| CONTEÚDO: PLANTA DE COBERTA | | ANO: COBERTA 67,95 m ² | |
| ARQUITETA: MAIZA NERI PEREIRA - CAU: AS2133-7 | | DATA: JUNHO /2017 | |
| ARQUIVO CAD: PSF CAMPO DE BURACO_CUMARU_JUNHO_2017 | | ESCALA: 1:50 | |

Maiza Neri Pereira

 Engenheira Civil

 CREA 0 021111-1/PE

MAMI

 arquitetura

 Rua: 535/53375 - 1 - 31.387637-538

 PRONOME:

03/11

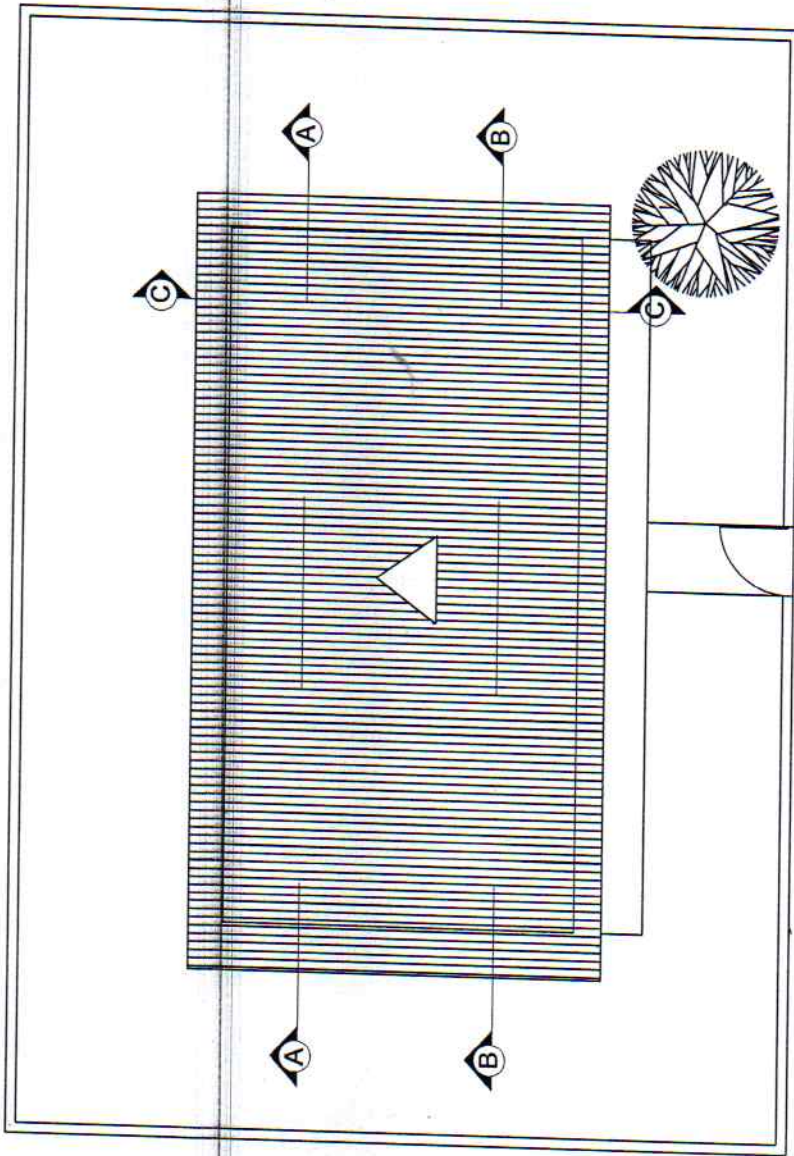



PLANTA BAIXA PSF CAMPO DE BURACO
 LEVANTAMENTO MN ARQUITETURA
 ÁREA DE COBERTA 67,95M²
 ESC. 1/50

OBSERVAÇÕES GERAIS

- A. Proceder revisão em toda parte elétrica e hidráulica;
- B. Proceder revisão em toda coberta, substituir telhas cerâmicas e madeiramentos danificados com reaproveitamento de 50%;
- C. Fazer melhorias no local onde está instalado a caixa d'água de 1000l na área superior do WC e fazer local para instalação da caixa de 5000l semi enterrada;
- D. Todas as medidas estão em metro e deverão ser conferidas no local;
- E. Rampar pequenos desníveis internos (f=8,33%);
- F. Instalar bomba d'água para auxiliar no fluxo da água de uma caixa para a outra.

Kleber Vianna Ribeiro Telles
 Engenheiro Civil
 CREA 027115-D-PE

| | | | |
|--|---|---|--|
|  PREFEITURA MUNICIPAL DE BURACO - PE | |  | |
| OBRA / USO: PROPOSTA PARA REFORMA DO POSTO DE SAÚDE DA FAMÍLIA - PSF - CAMPO DE BURACO | PROPRIETÁRIO: PREFEITURA MUNICIPAL DE BURACO SECRETARIA DE SAÚDE | PRIMEIRA 03/11 | |
| LOCAL: SITO CAMPO DE BURACO, CUMARU - PE | ETAPA: PROJETO BÁSICO DE ARQUITETURA | DATA: JUNHO /2017 | ESCALA: 1:50 |
| CONTEÚDO: PLANTA DE COBERTA | ÁREA COBERTA: 67,95 m ² | PROJETO: MAIZA NEBI PEREIRA - CAU: AS2133-7 | PROJETO: PSF CAMPO DE BURACO_CUMARU_JUNHO_2017 |
| PROJETO: PSF CAMPO DE BURACO_CUMARU_JUNHO_2017 | | PROJETO: PSF CAMPO DE BURACO_CUMARU_JUNHO_2017 | |

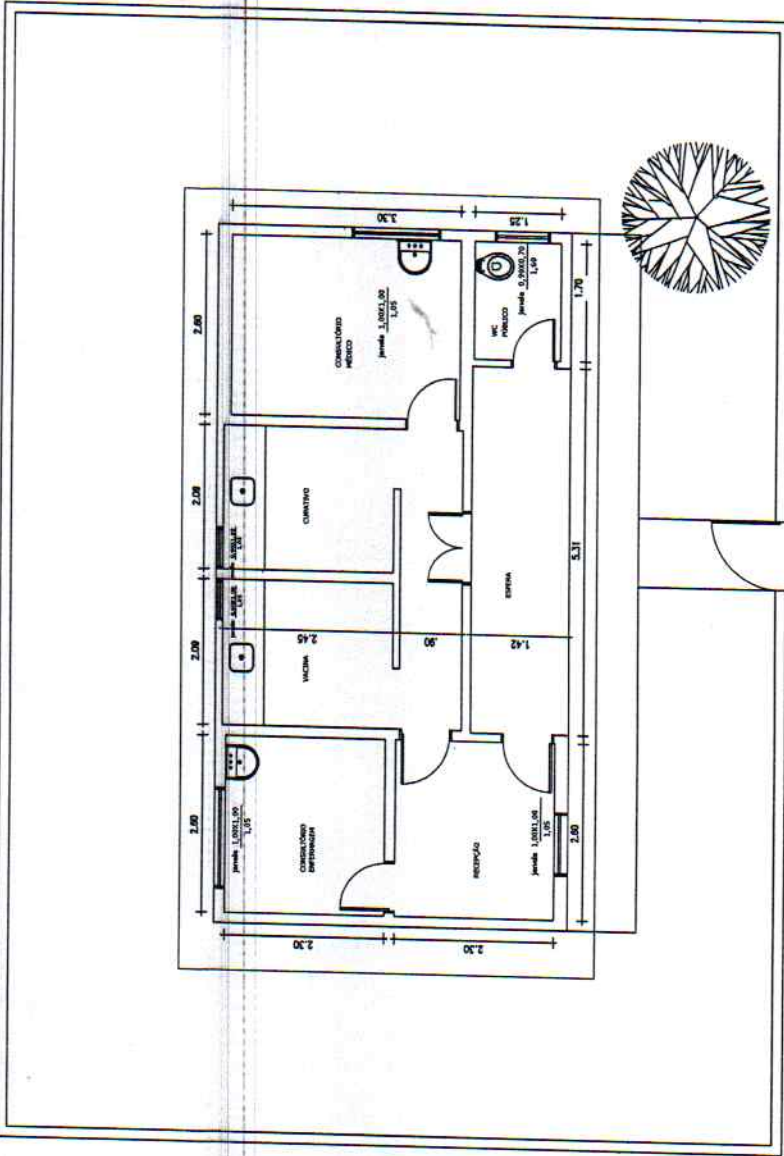

PLANTA BAIXA PSF CAMPO DE BURACO
 LEVANTAMENTO MN ARQUITRURA
 ÁREA CONSTRUÍDA 51,68M²
 ÁREA DE COBERTA 67,95M²
 ESC. 1/50



PREFEITURA MUNICIPAL DE CUMARU - PE

| | |
|------------------|--|
| GER./LUC: | PROPOSTA PARA REFORMA DO POSTO DE SAÚDE DA FAMÍLIA - PSF - CAMPO DE BURACO |
| LOCAL: | SITIO CAMPO DE BURACO, CUMARU - PE |
| PROJETADO: | PREFEITURA MUNICIPAL DE CUMARU SECRETARIA DE SAUDE |
| ETAPA: | PROJETO BÁSICO DE ARQUITETURA |
| CONTEÚDO: | PLANTA BAIXA |
| ÁREA CONSTRUIDA: | 51,68M ² |
| ÁREA DE COBERTA: | 67,95M ² |
| PROJETO: | MAIZA NERI PEREIRA - CAU: A52133-7 |
| DATA: | JUNHO /2017 |
| ESCALA: | 1:50 |



PROJETO ARQUITETÔNICO
 MAIZA NERI PEREIRA
 CREA 027115-D-PE

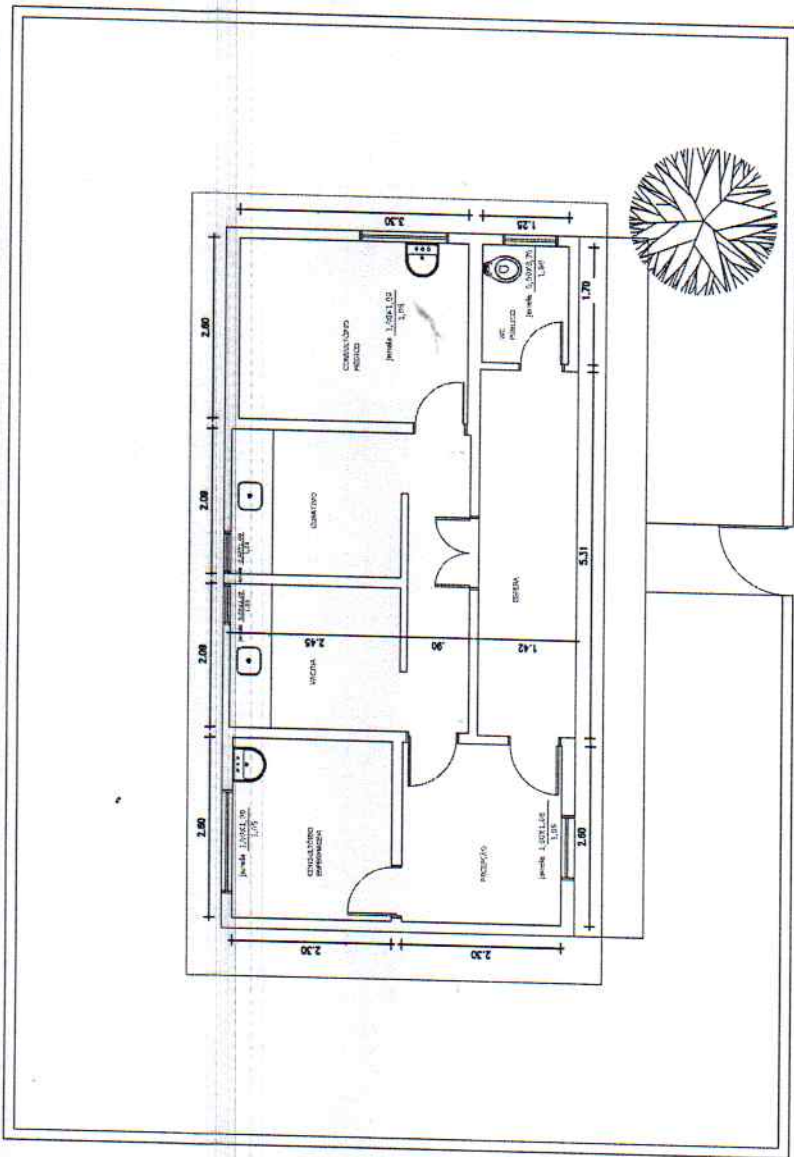

Kleber Vianna
 Engenheiro Civil
 CREA 027115-D-PE

04/11



PLANTA BAIXA PSF CAMPO DE BURACO
 LEVANTAMENTO MN ARQUITRURA
 ÁREA CONSTRUIDA 51,68M²
 ÁREA DE COBERTA 57,95M²
 ESC. 1/50

(Signature)
 Kleber Viana Bueno Teles
 Engenheiro Civil
 CREA 027115-D-PE

| | | | | |
|--|--|---|---|---|
|  CUMARU <small>CONSERVADOR A. DA SILVA J. JUNIOR</small> | PREFEITURA MUNICIPAL DE CUMARU - PE | |  <small>Projeto de Arquitetura e Urbanismo Rua: 1505/1503/1501 - 1 - 51.15033-7 - CUMARU - PE</small> | 04/11 <small>PRONCHIA</small> |
| | OBRA / LUGAR: PROPOSTA PARA REFORMA DO POSTO DE SAÚDE DA FAMÍLIA - PSF - CAMPO DE BURACO | PROPRIETÁRIO: PREFEITURA MUNICIPAL DE CUMARU SECRETARIA DE SAÚDE | | |
| LOCAL: SÍTIO CAMPO DE BURACO, CUMARU - PE | PROJETO BÁSICO DE ARQUITETURA | | ESCALA: 1:50 | |
| ETAPA: PLANTA BAIXA | ARQUITETO CAD: PSF CAMPO DE BURACO_CUMARU_JUNHO_2017 | | | |
| ÁREA CONSTRUIDA: 51,68M ² | ARQUITETO: MAIZA NERI PEREIRA - CAU: A52133-7 | | | |

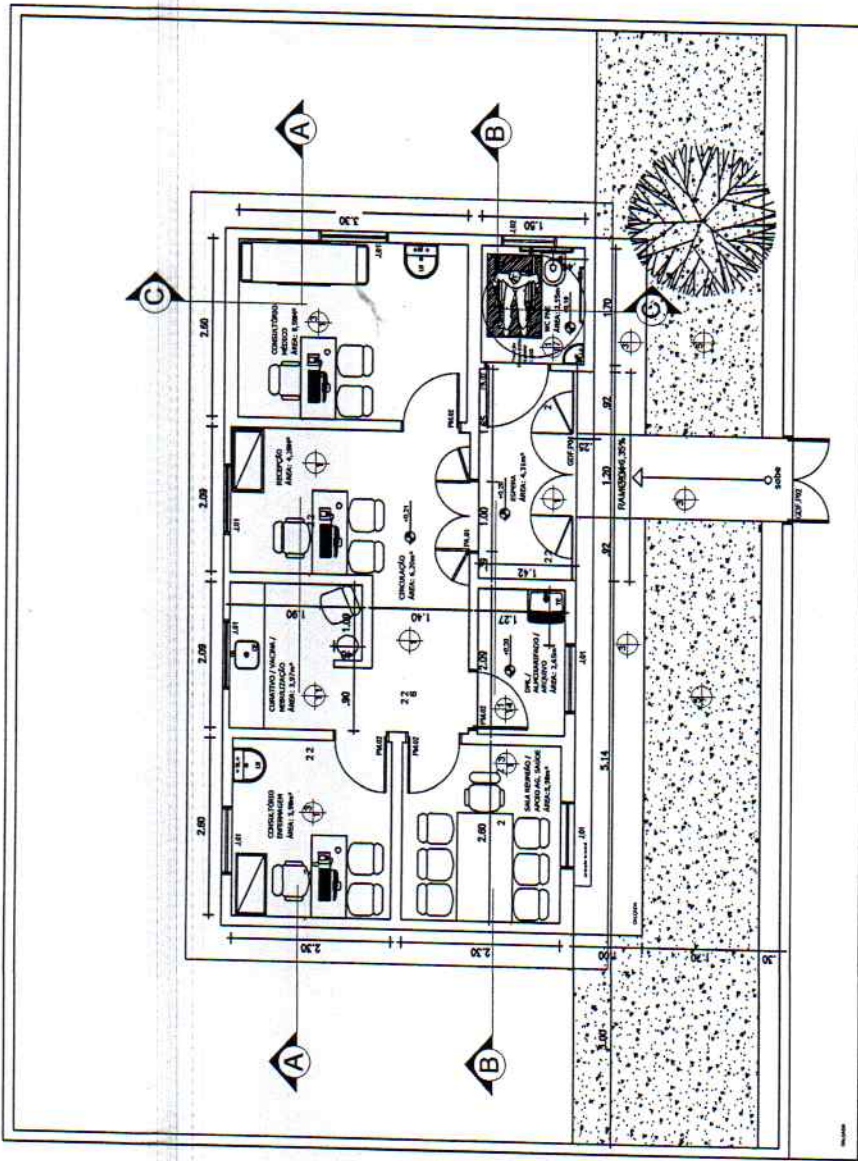

PLANTA BAIXA PSF CAMPO DE BURACO
ESC. 1/50



PREFEITURA MUNICIPAL DE CUMARU - PE

| | | |
|--|--|---|
| CERA / UMO: ZANZELZEMASSE A LULA 011.22.1024 | PROPRIETÁRIO: PREFEITURA MUNICIPAL DE CUMARU SECRETARIA DE SAÚDE |  arquiteta |
| LOCAL: SÍTIO CAMPO DE BURACO, CUMARU - PE | PROJETO BÁSICO DE ARQUITETURA | DATA: JUNHO /2017 |
| ETAPA: PROJETO BÁSICO DE ARQUITETURA | ARQUIVO CAD: PSF CAMPO DE BURACO_CUMARU_JUNHO_2017 | ESCALA: 1:75 |
| CONTEÚDO: PLANTA DE LAYOUT | PROJETO BÁSICO DE ARQUITETURA | DATA: JUNHO /2017 |
| ÁREA CONSTRUIDA: 67,95m² | PROJETO BÁSICO DE ARQUITETURA | ESCALA: 1:75 |
| ARQUITETA: MAIZA NERI PEREIRA - CAU: 452133-7 | PROJETO BÁSICO DE ARQUITETURA | DATA: JUNHO /2017 |
| PROJETO BÁSICO DE ARQUITETURA | PROJETO BÁSICO DE ARQUITETURA | ESCALA: 1:75 |

Kleber Viana
 Engenheiro Civil
 CREA 027115-D-PE

06/11

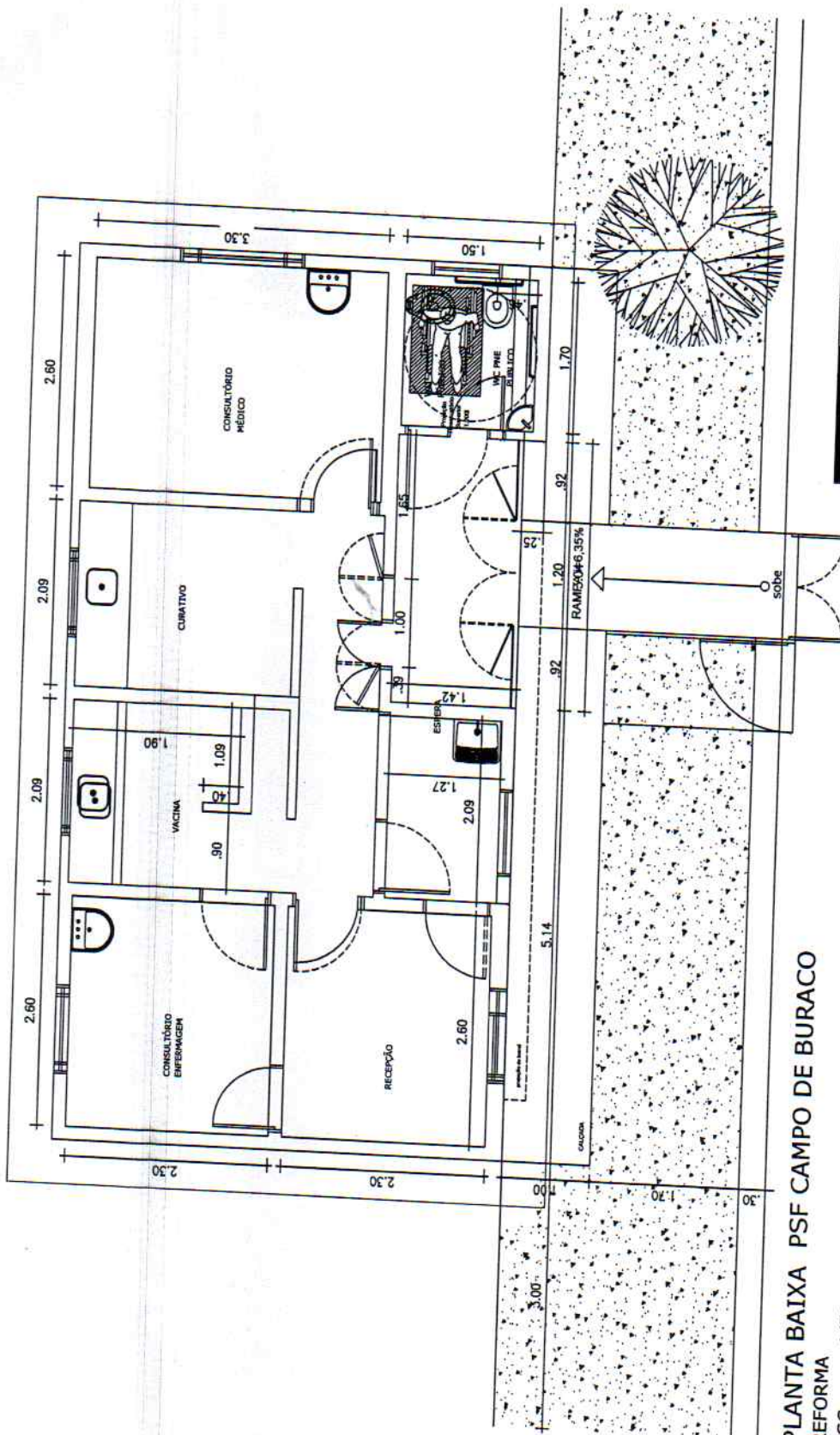

PLANTA BAIXA PSF CAMPO DE BURACO
REFORMA
ESC. 1/50



PREFEITURA MUNICIPAL DE CUMARU - PE

| | | |
|---|--|---|
| CUMARU <small>ESTADO DE PERNAMBUCO</small> <small>CELEBRANDO 50 ANOS DE INDEPENDÊNCIA</small> | | PROPOSTA PARA REFORMA DO POSTO DE SAÚDE DA FAMÍLIA - PSF - CAMPO DE BURACO <small>PROPRIETÁRIO:</small> PREFEITURA MUNICIPAL DE CUMARU SECRETARIA DE SAÚDE |
| <small>LOCAL:</small> SÍTIO CAMPO DE BURACO, CUMARU - PE | <small>ETAPA:</small> PROJETO BÁSICO DE ARQUITETURA | <small>CONTÉUDO:</small> PLANTA DE RECUPERAÇÃO |
| <small>ARQUITETA:</small> MAIZA NERI PEREIRA - CAU: A51133-7 | <small>DATA:</small> JUNHO /2017 | <small>ESCALA:</small> 1:50 |
| <small>ARQUIVO DA:</small> PSF CAMPO DE BURACO_CUMARU_JUNHO_2017 | <small>PROJETO:</small> PSF CAMPO DE BURACO_CUMARU_JUNHO_2017 | <small>PRONOME:</small> PSF CAMPO DE BURACO_CUMARU_JUNHO_2017 |

 Kícher Viana Bueno Teófilo
 Engenheiro Civil
 CREA 027115-D-PE



05/11

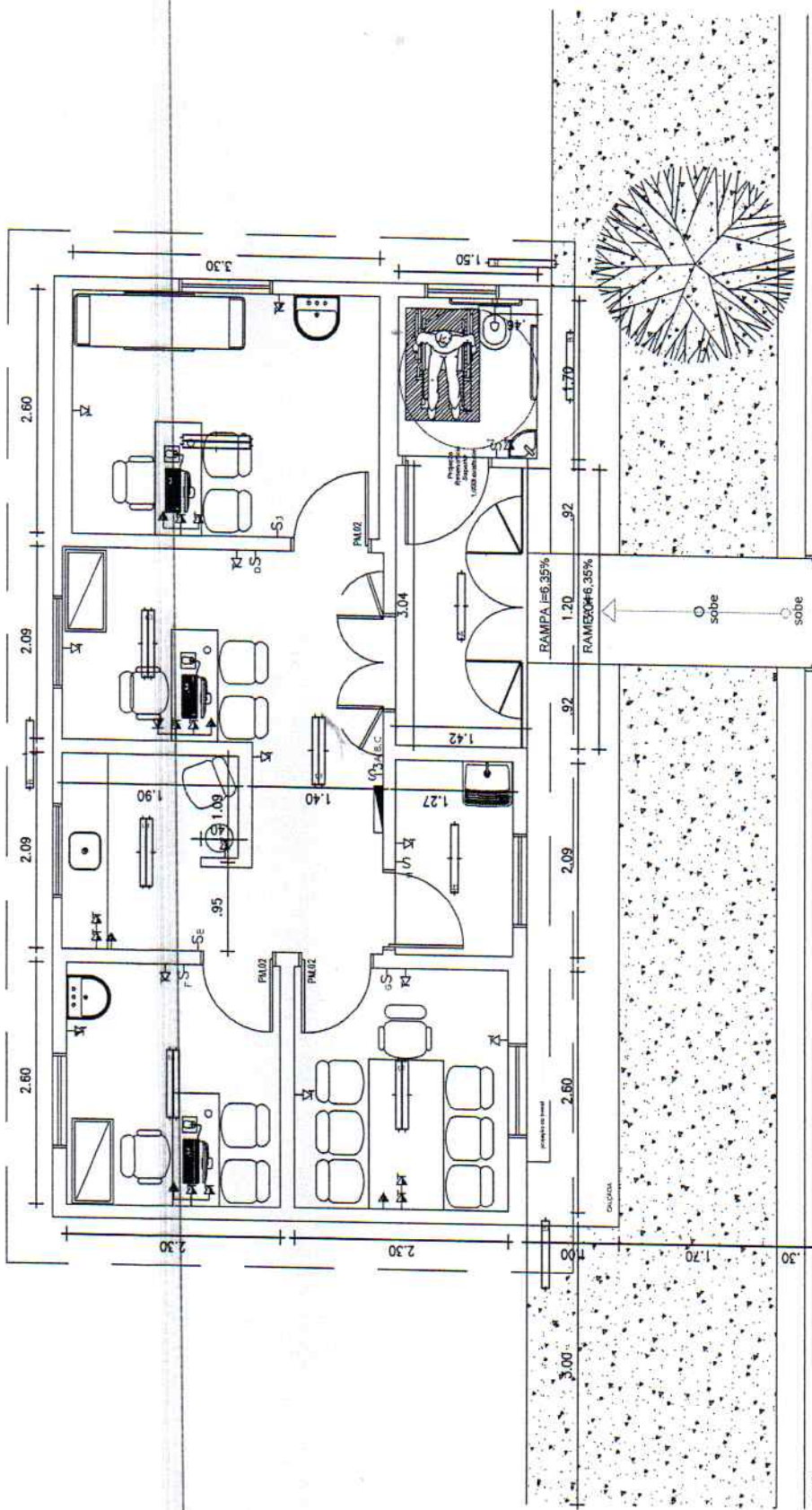

PLANTA BAIXA PSF CAMPO DE BURACO
 PONTOS ELÉTRICO
 ESC. 1/50



PREFEITURA MUNICIPAL DE CUMARU - PE

| | |
|---|--|
| OBRA/LUGAR: PROPOSTA PARA REFORMA DO POSTO DE SAÚDE DA FAMÍLIA - PSF - CAMPO DE BURACO | PROPRIETÁRIO: PREFEITURA MUNICIPAL DE CUMARU SECRETARIA DE SAÚDE |
| LOCAL: SITIO CAMPO DE BURACO, CUMARU - PE | ETAPA: PROJETO BÁSICO DE ARQUITETURA |
| CONTEÚDO: PLANTA ELÉTRICA | |
| ÁREA CONSTRUIDA: | |
| ARQUITETA: | |
| MAIZA NERI PEREIRA - CAU: A52133-7 | DATA: JUNHO /2017 |
| ARQUIVO CAD: PSF CAMPO DE BURACO_CUMARU_JUNHO_2017 | ESCALA: 1:50 |



Klebet Vianna
 Klebet Vianna Telles
 Engenheiro Civil
 CREA 027115-D-PE

PRONCHA:

07/11

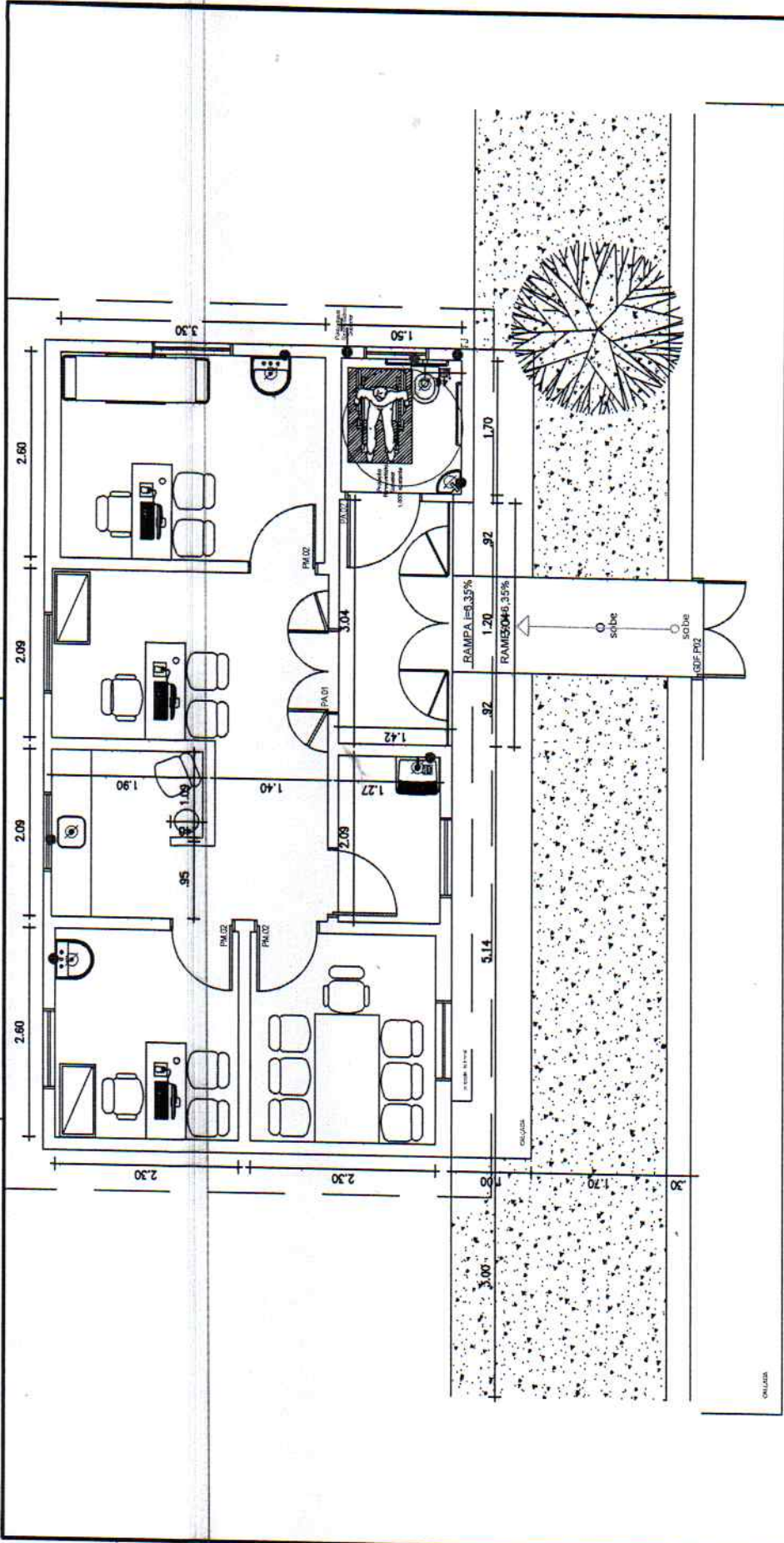

PLANTA BAIXA PSF CAMPO DE BURACO
 PONTOS HIDRÁULICOS
 ESC. 1/50

Kleber Viana Nogueira Telles
 Engenheiro Civil
 CREA 027115-D-PE



PREFEITURA MUNICIPAL DE CUMARU - PE

| | |
|--|--|
| CUMARU PREFEITURA MUNICIPAL DE CUMARU - PE | |
| OBJETO: PROPOSTA PARA REFORMA DO POSTO DE SAÚDE DA FAMÍLIA - PSF - CHÁ DE TRINTA | PROPRIETÁRIO: PREFEITURA MUNICIPAL DE CUMARU SECRETARIA DE SAÚDE |
| LOCAL: SÍTIO CHÁ DE TRINTA, CUMARU - PE | PROJETO BÁSICO DE ARQUITETURA |
| COLABORADOR: ANA COSTINHA | PLANTA DE PONTOS HIDRÁULICOS |
| ARQUITETA: MAIZA NERI PEREIRA - CAU: AS2133-7 | DATA: JUNHO /2017 |
| ARQUIVO CAD: PSF CHÁ DE TRINTA_CUMARU_JUNHO_2017 | ESCALA: 1:50 |

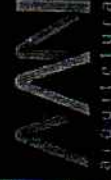

08/11

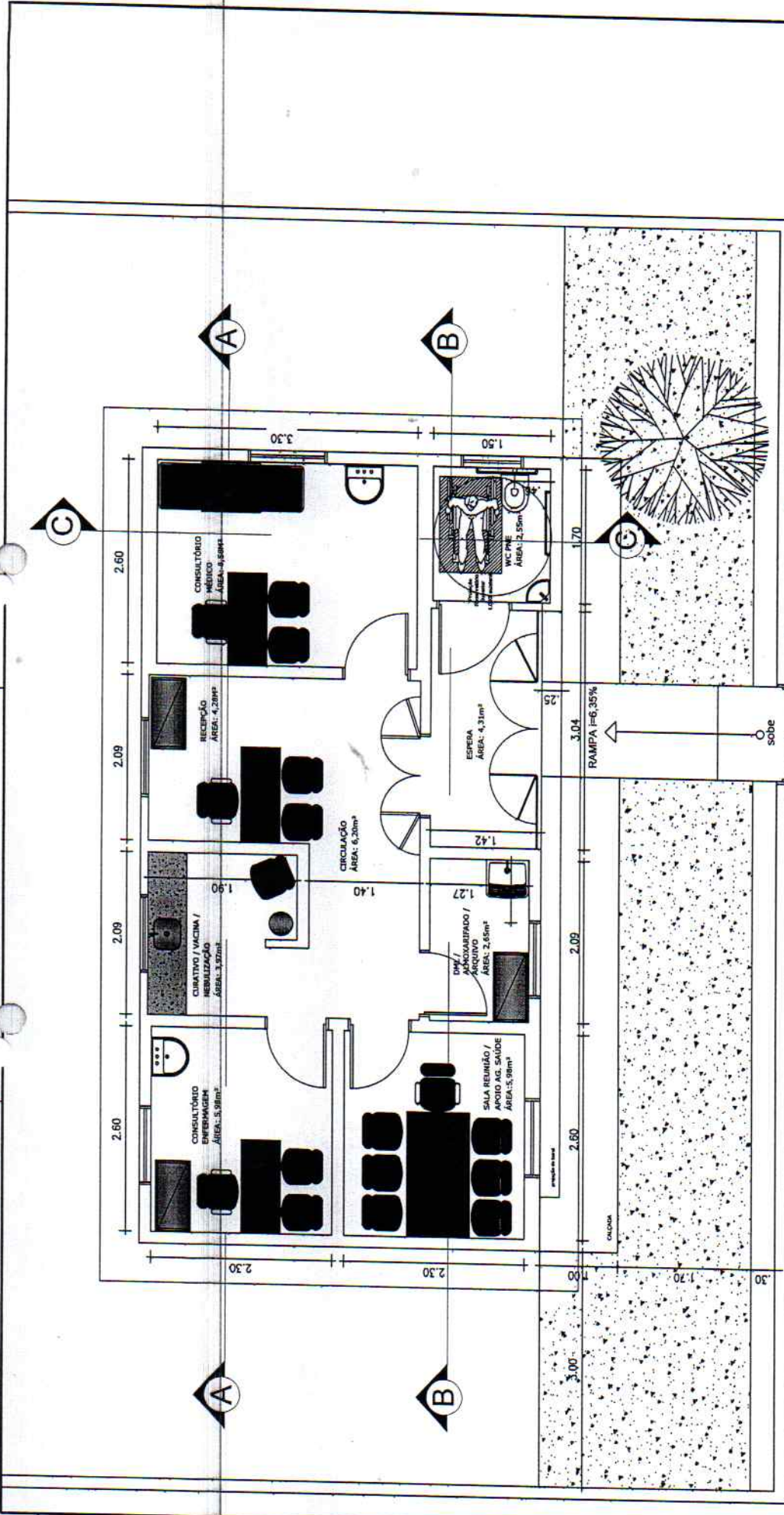

PREFEITURA MUNICIPAL DE CUMARU - PE

| | |
|---------------|--|
| ORÇAMENTO | PROPOSTA PARA REFORMA DO POSTO DE SAÚDE DA FAMÍLIA - PSF - CAMPO DE BURACO |
| LOCAL | SÍTIO CAMPO DE BURACO, CUMARU - PE |
| PROPRIETÁRIO | PREFEITURA MUNICIPAL DE CUMARU SECRETARIA DE SAÚDE |
| ETAPA | PROJETO BÁSICO DE ARQUITETURA |
| CONTEÚDO | PLANTA LAYOUT |
| ÁREA CONTEÚDO | |
| ARQUITETA | MAIZA NERI PEREIRA - CAU: A52133-7 |
| PROJETO CAD | PSF CAMPO- CUMARU_JUNHO_2017 |
| DATA | JUNHO /2017 |
| ESCALA | 1:50 |



PLANTA BAIXA PSF CAMPO DE BURACO

ESC. 1/50

Maiza Neri Pereira Telles
Engenheira Civil
CREA 021115-D-PE

09/11

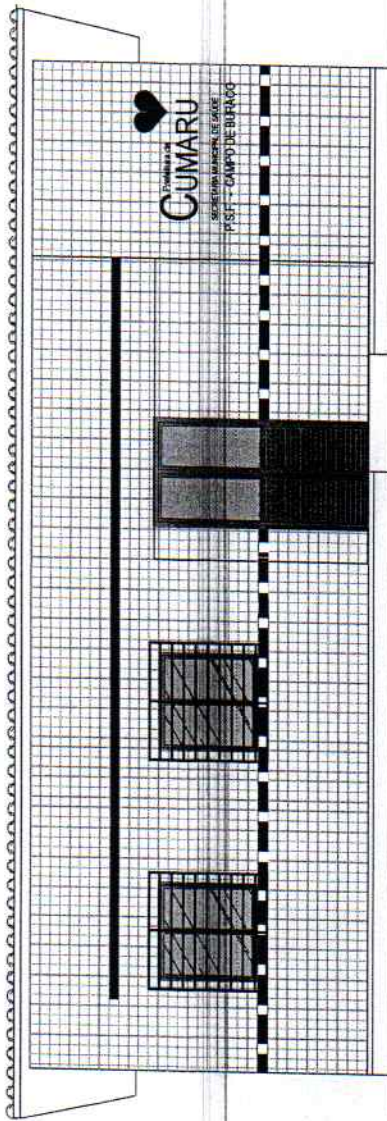

FACHADA FRONTAL
ESC. 1/50

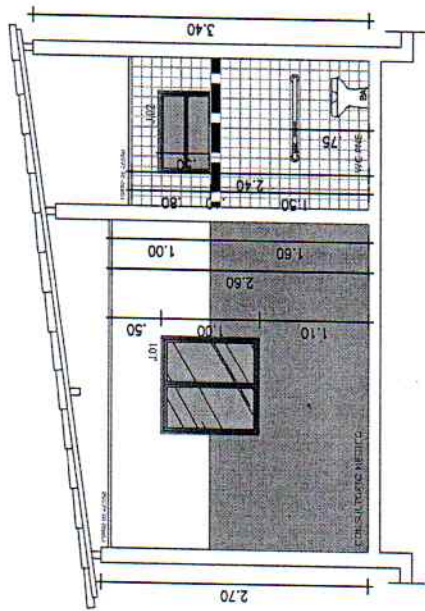

CORTE CC
ESC. 1/50

Kleber Viana de Melo Telles
Engenheiro Civil
CREA 027115-D-PE



PREFEITURA MUNICIPAL DE CUMARU - PE

| | |
|--|--|
| ORÇAMENTO: PROPOSTA PARA REFORMA DO POSTO DE SAÚDE DA FAMÍLIA - PSF - CAMPO DE BURACO | |
| LOCAL: SÍTIO CAMPO DE BURACO, CUMARU - PE | PROPRIETÁRIO: PREFEITURA MUNICIPAL DE CUMARU SECRETARIA DE SAÚDE |
| ETAPA: PROJETO BÁSICO DE ARQUITETURA | |
| CONTEÚDO: PLANTA DE CORTE - CC E FACHADA | |
| ÁREA CONSTRUIDA: | |
| ARQUITETA MAIZA NERI PEREIRA - CAU: AS2133-7 | DATA: JUNHO /2017 |
| ARQUIVO CAD: PSF CAMPO DE BURACO_CUMARU_JUNHO_2017 | ESCALA: 1:50 |

ARQUITETURA

FRANCHA

10/11

91.559.989-75 | Fone: 51-3607617833
 ptz@arquiteturadecumaru.com.br | www.arquiteturadecumaru.com.br

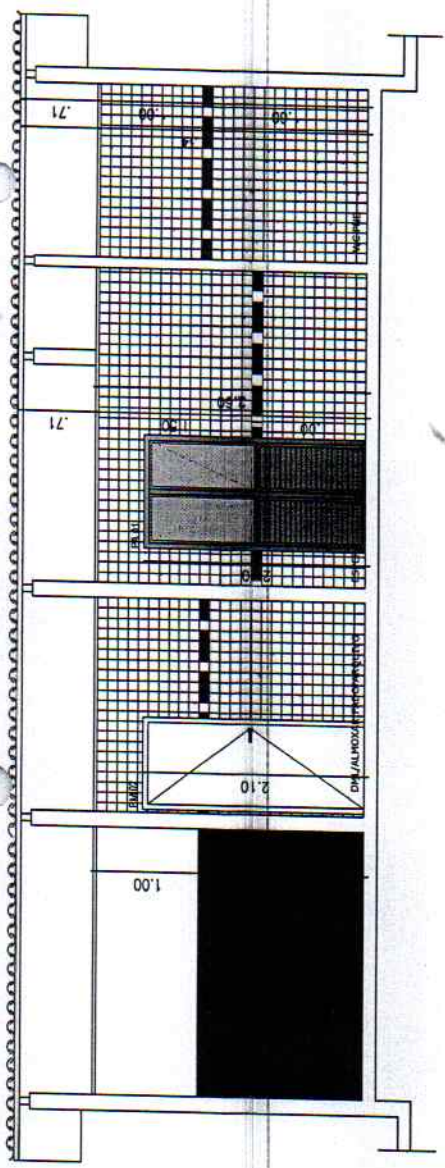

CORTE BB
ESC. 1/50

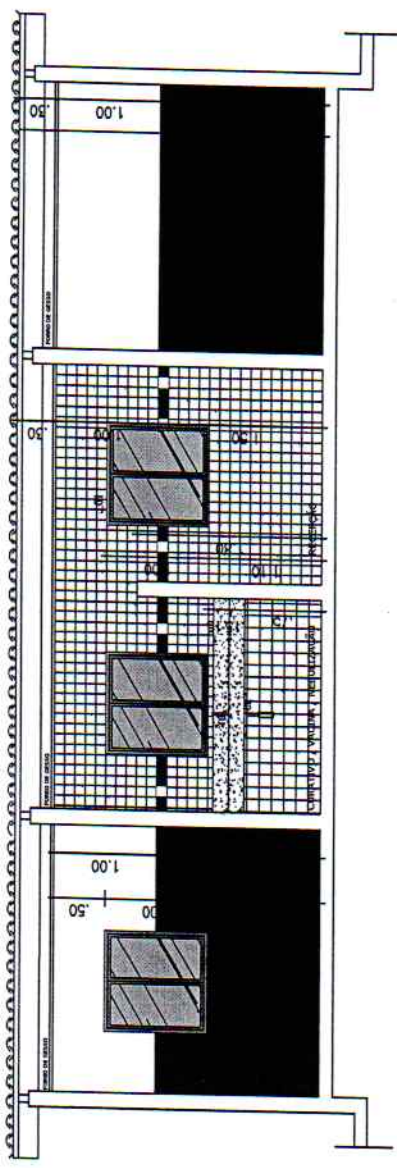

CORTE AA
ESC. 1/50



PREFEITURA MUNICIPAL DE CUMARU - PE

| | | |
|--|---------------------|-----------------------------|
| OBRA/LUGAR: PROPOSTA PARA REFORMA DO POSTO DE SAÚDE DA FAMÍLIA - PSF - CAMPO DE BURACO | | |
| PROPRIETÁRIO: PREFEITURA MUNICIPAL DE CUMARU - PE | | |
| LOCAL: SITIO CAMPO DE BURACO, CUMARU - PE | SECRETARIA DE SAÚDE | |
| ETAPA: PROJETO BÁSICO DE ARQUITETURA | | |
| CONTEÚDO: PLANTA DE CORTES AA - BB | | |
| ÁREA CONSTRUIDA: | | |
| ARQUITETA: | | |
| MAIZA NERI PEREIRA - CAU: AS2133-7 | | DATA: JUNHO /2017 |
| PSF CAMPO DE BURACO_CUMARU_JUNHO_2017 | | ESCALA: 1:50 |
| | | FRANCHA: 11/11 |

Maíza Neri Telles
 Engenheira Civil
 CREA 027115-D-PE

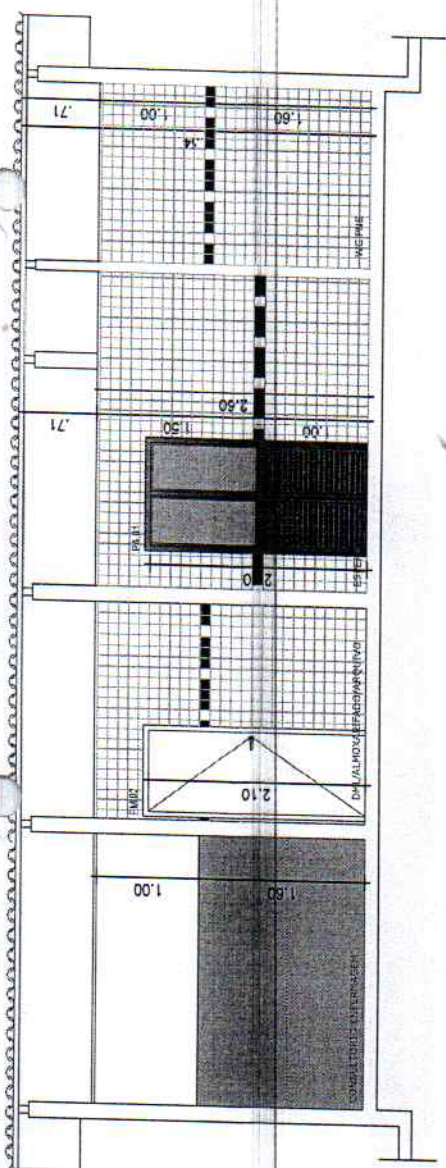

CORTE BB
ESC. 1/50

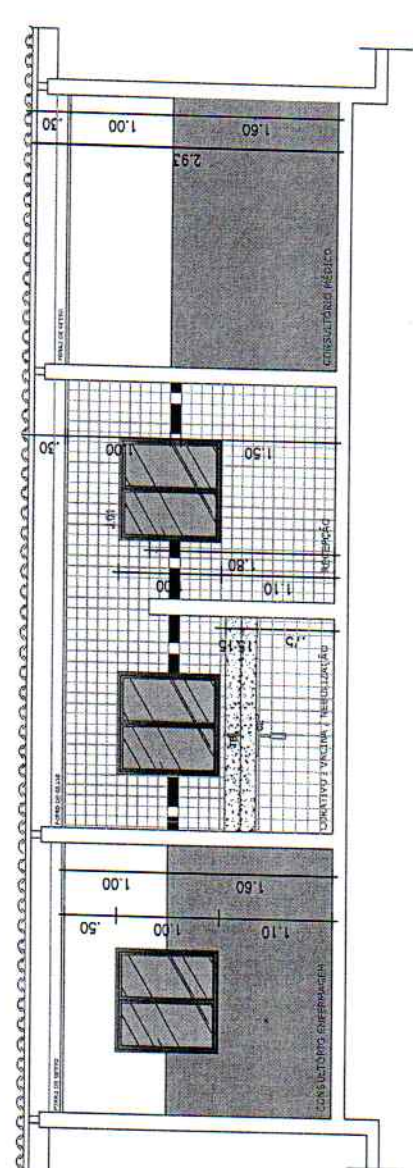

CORTE AA
ESC. 1/50



PREFEITURA MUNICIPAL DE CUMARU - PE

| | |
|---|--|
| OBRA/USO PROPOSTA PARA REFORMA DO POSTO DE SAÚDE DA FAMÍLIA - PSF - CAMPO DE BURACO | |
| LOCAL SÍTIO CAMPO DE BURACO, CUMARU - PE | PROPRIETÁRIO PREFEITURA MUNICIPAL DE CUMARU SECRETARIA DE SAÚDE |
| ETAPA PROJETO BÁSICO DE ARQUITETURA | |
| CONTÉUDO: PLANTA DE CORTES AA - BB ÁREA CONSTRUTIVA | |
| ARQUITETA MAIZA NERI PEREIRA - CAU: A52133-7 | |
| ARQUIVO CAD PSF CAMPO DE BURACO_CUMARU_JUNHO_2017 | |
| DATA JUNHO /2017 | ESCALA 1:50 |

Kleber Wagner Viegas Telles
 Engenheiro Civil
 CREA 027115-D-PE

11/11